SPRÁVA ŽELEZNIC
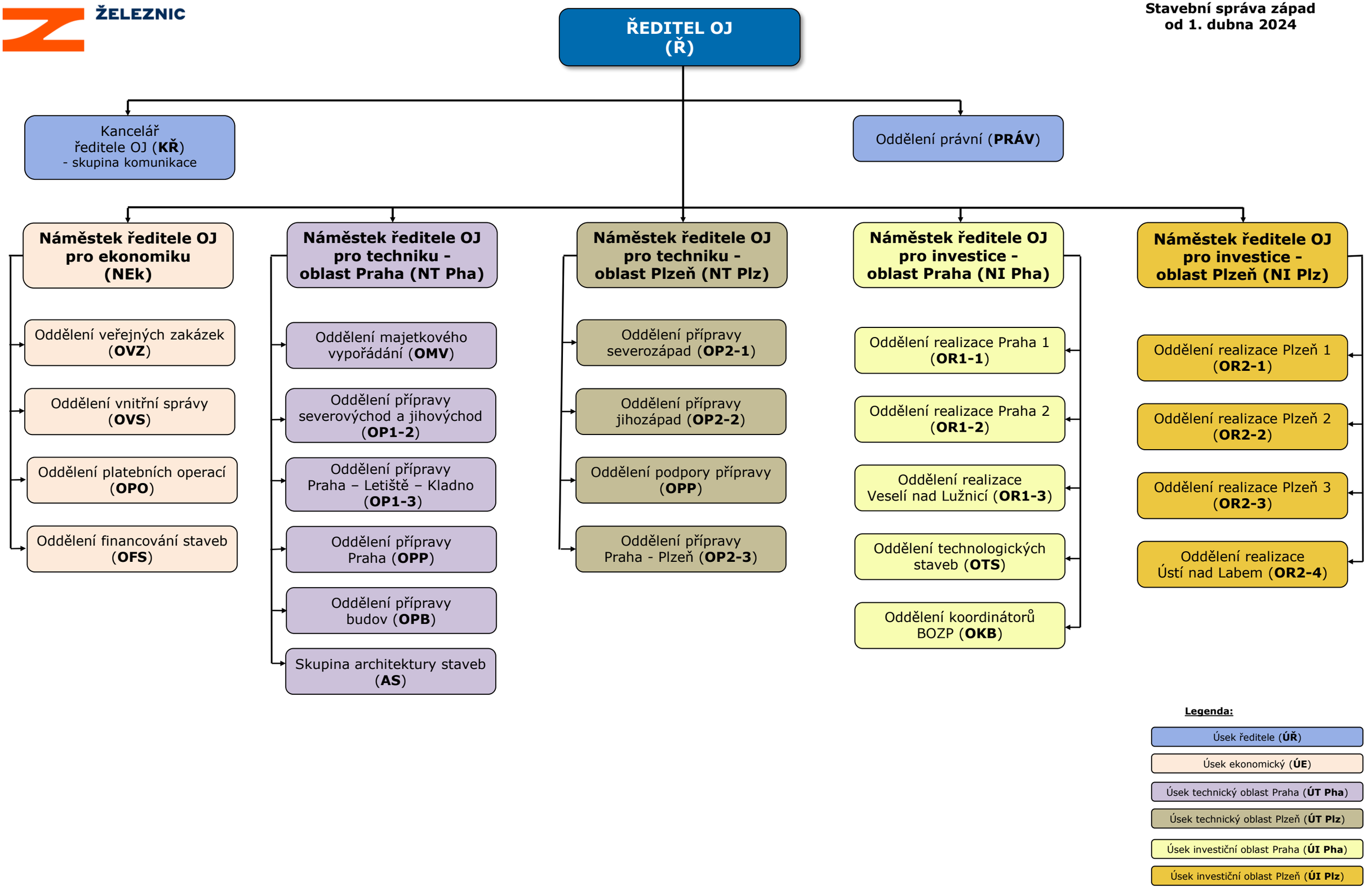
Organizační struktura
Stavební správa západ
od 1. dubna 2024